

WA	I+D
04	05
E	SD
D38° 43°	



WA	I+D
04	05
E	SD
D38° 43°	

WA	I+D
04	05
E	SD
D38° 43°	

Kölberberg

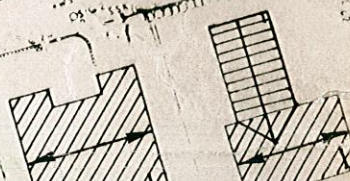
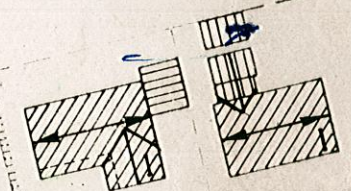
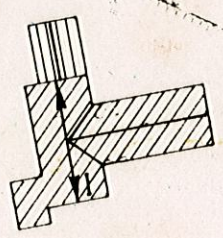

WA	I+D
04	05
ED	SD
D38°-43°	

WA	I+D
04	05
ED	SD
D38°-43°	

CE II max Gebäudehöhe 85m  
 08 12  
 FD

best. Betriebsgebäude  
 Fa. Häuser

Maieregerstr.

Fa. Häuser  
 Werkerei

Staatsstraße 2026

Anwandweg

38.065

Geländeaufnahme und Höhenvermessung vom  
 Ing. Büro Garreis u. Steinbacher vom März 90  
 Vermessungsunterlagen nach dem Stand vom MÄRZ 90  
 Gebäudebestand nach Aufnahme vom FEB. 90  
 zur Maßentnahme nur bedingt geeignet

