

ZEICHENERKLÄRUNG

BESTAND

- ND Naturdenkmal "Birkenwäldchen"
- Grünland, vorhanden
- Acker, vorhanden
- Waldfläche, vorhanden
- Grabenlauf, vorhanden
- vorhandene Ausgleichsfläche

PLANUNG

- Umgrenzung von Flächen für Maßnahmen zum Schutz, zur Pflege und zur Entwicklung von Boden, Natur und Landschaft
- A Ausgleichsfläche A (ca. 6.142 m²) für BP "Reitenbuch östlich Sonnenstraße"
Entwicklungsziel = artenreiches Extensivgrünland
 - Uferabflachung bis über MW-Niveau entlang vorh. Graben
 - Anlage von Feuchtmulden
 - Bodenbearbeitung, Ansaat Extensivwiese mit Regio-Saatgut
 - keine Düngung, kein chem. Pflanzenschutz
 - Zweimalige Mahd mit Mähgutabfuhr und Schnittzeitpunktfestsetzung gem. Begründung
 - Überwachung | Beseitigung von Neophyten insb. Riesenbärenklau

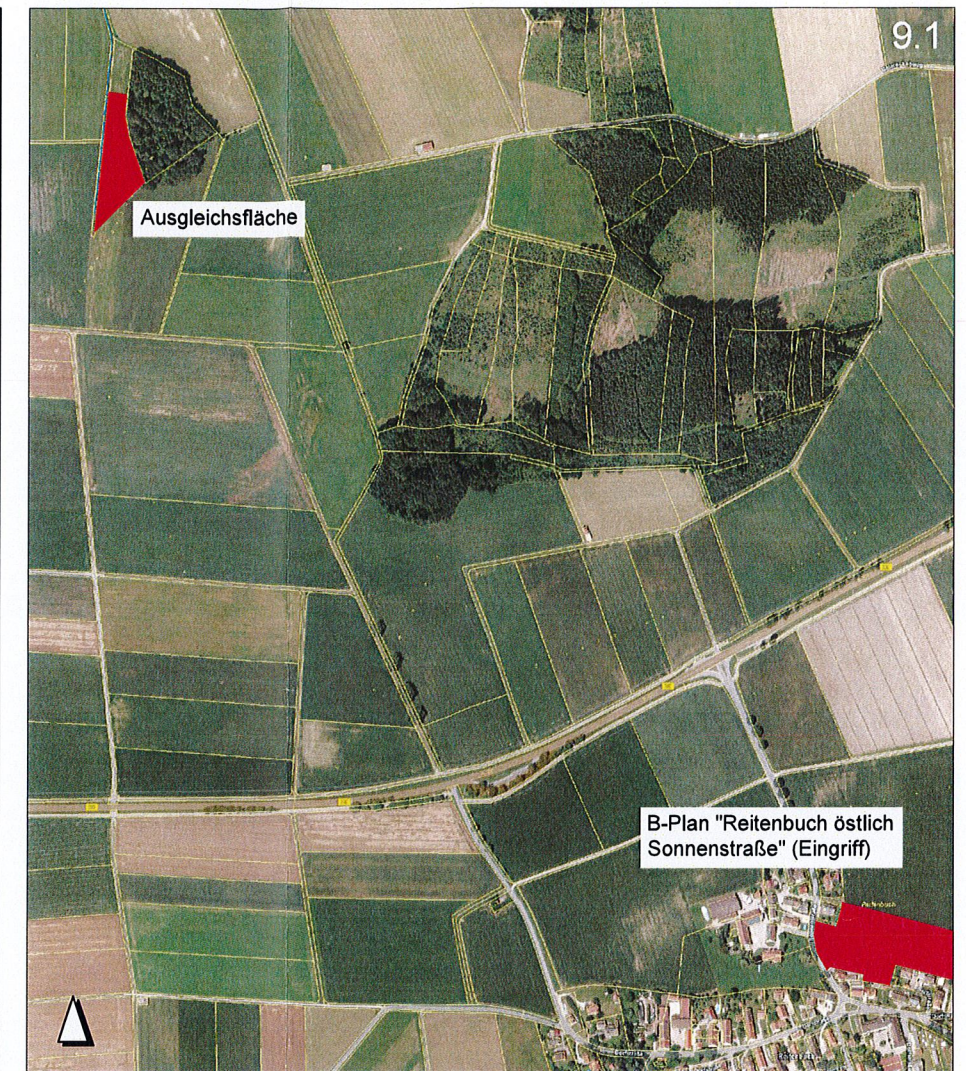

Eingriffs- und Ausgleichsfläche M 1:10.000

UNTERSCHRIFTEN:

ANTRAGSTELLER:
 MARKT FISCHACH
 HAUPTSTR. 16, 86850 FISCHACH

GRUNDSTÜCKSEIGENTÜMER Fl.Nr. 1242
 ANDREAS STEGER
 SONNENSTR. 3, 86850 FISCHACH

Bebauungsplan "Reitenbuch östlich Sonnenstraße" Lage- und Maßnahmenplan externe Ausgleichsfläche

LM 1	Plan Nr.:	Bearbeitung:	Lu/Ko
		Datum:	18.03.2014 / 06.06.2017
		Maßstab:	1:1000
	Projekt-Nr.:	473	
Format: DIN A 3	Dateiname:	BP_Reitenbuch_Sonnenstr01.dwg	

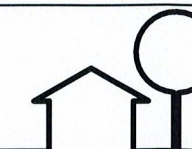
 **R. BALDAUF**
LANDSCHAFTSARCHITEKT

